1 Prepará el brazo excavador y las dos partes de la pala

2 Montá las dos partes de la pala y completá el armado del brazo

3 Prepará la cabina y la caja del motor (vista inferior)

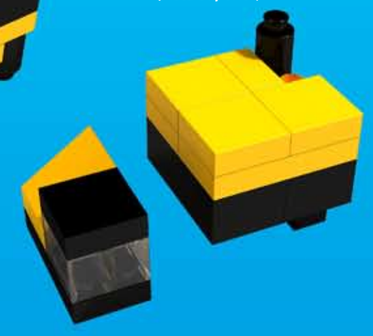

4 Cabina y caja del motor (vista superior)

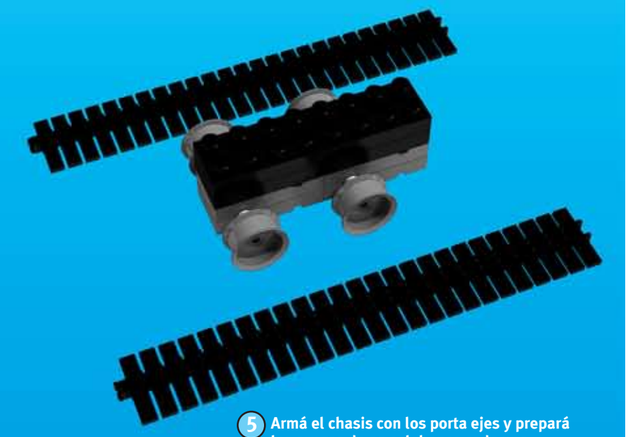

5 Armá el chasis con los porta ejes y prepará las orugas de 25 eslabones cada una

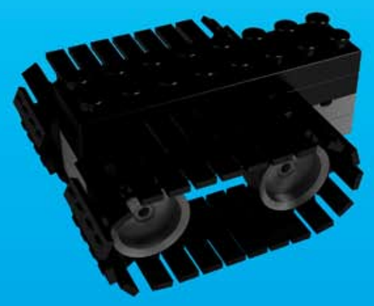

6 Montá las orugas envolviendo las llantas

7 Montá la caja del motor en la parte trasera del chasis y la cabina delante de la caja del motor

8 Colocá el brazo excavador y ya podés empezar tu obra!!

Rasti®

Guía de Armado

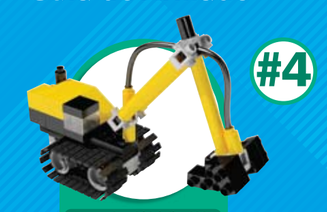

#4

Excavadora hidráulica 336D